

**POSEBNA PONUDBA NAJEMA APARTMAJEV ZA SMUČARSKÉ POČITNICE V APARTMAJSKI HIŠI
ROGLA NA JURGOVEM – SINDIKAT ZDRAVSTVA IN SOCIALNEGA VARSTVA SLOVENIJE**

Spoštovani,

Članom sindikata Zdravstva in socialnega varstva SLOVENIJE nudimo ugodnejše letovanje v naših apartmajskih hišah na Jurgovem in v Lukanji. Ob rezervaciji in predplačilu TEDENSKEGA NAJEMA Z MENJAVO OB SOBOTAH vam nudimo posebne cene in pogoje za zimske počitnice. Vsem gostom, ki bodo svoje bivanje rezervirali in vplačali do **15.11.2019** smo pripravili res ugodno ponudbo z minimalnimi doplačili. **Po 15.11.2019 se cene povečajo za 10%**. Več si lahko ogledate v priloženem letaku, osnovno ponudbo z ogledom vseh tudi prenovljenih apartmajev pa na spletni strani www.rogla-apartments.si:

Tedenski najem Apartmajska hiša Rogla na Jurgovem apartma 1/ 6 :



Sezona A = **440 Eur** Sezona B = **350 Eur** po 15.11.2018 Sezona A = **490 Eur** Sezona B = **390 Eur**

Tedenski najem Apartmajska hiša Rogla na Jurgovem apartma 1/ 4 :



Sezona A = **420 Eur** Sezona B = **330 Eur** po 15.11.2018 Sezona A = **460 Eur** Sezona B = **370 Eur**

Tedenski najem Apartmajska hiša Rogla na Jurgovem apartma 1/ 2+1 (Mogoče bivanje 2 odr in 2 otr)



Sezona A = **390 Eur** Sezona B = **310 Eur** po 15.11.2018 Sezona A = **445 Eur** Sezona B = **340Eur**

Tedenski najem Apartmajska hiša Rogla na Jurgovem apartma 1/ 2 (studio) :



Sezona A = **375 Eur** Sezona B = **290 Eur** po 15.11.2018 Sezona A = **412 Eur** Sezona B = **319 Eur**

Dodatni prostori v hiši:



***6 dnevna prenosna smučarska vozovnica s popustom za zgodnje rezervacije ob predplačilu do 15.11.2019 ob rezervaciji apartmaja samo 135 Eur , po 15.11.2019 150 Eur. Na ostale apartmaje in storitve vam nudimo 10% popusta.**

Ponudba velja za vse rezervacije izvršene do 15.11.2019

Obveza Doplačila:

- * Doplačilo za končno čiščenje 30 Eur /apartma
- * Prijava 5 Eur/osebo
- * Doplačilo za turistično takso in zavarovanje (odrasli 2 Eur osebo/dan, otroci 1,5 Eur osebo/dan)
*****Pridržujemo si pravico do spremembe cen TTZ zaradi spremembe veljavnsoti odloka

Dodatna doplačila za storitve v primeru koriščenja:

- * Doplačilo za prihod /odhod izven termina rednih menjav ob sobotah = 25 Eur/apartma
- * Doplačilo za dodatno osebo, (v kolikor je namestitev mogoča) / 15 Eur/ dan
- * Komplet posteljnine za eno osebo (rjuha, prevleka, vzglavnik, brisača) / 10 Eur
- * Tedenski najem saune s pred rezervacijo v Pohorski hiši 150 Eur/teden + stroški električne energije po števcu. Najem saune (Jurgovo/ Lukanja) za do 4 osebe in do 120 minut = 50 Eur, 1 brisača ali rjuha za saunanje 2 Eur
- * Doplačilo za hišne ljubljence znaša 10 Eur /dan
- * Možnost kurjenja v apartmajih in Klubskem prostoru. 1 vreča drvi = 10 Eur
- * Najem klubskega prostora na uro = 20 Eur
- * Izposoja ležalnika do 6 dni = 10 Eur

SEZONE:

- A:** 21.12.2019 - 18.01.2020; 15.02.2020 – 28.02.2020
- B:** 27.06.2019 – 22.08.2019
29.11.2019 – 20.12.2019
19.01.2020 – 14.02.2020
01.03.2020 – 28.03.2020

- **Pogoji veljajo za vse termine razen novega leta pri tedenskem bivanju in prihodom ter odhodom ob sobotah!**

POSEBNA PONUDBA NAJEMA APARTMAJEV ZA SMUČARSKÉ POČITNICE V POHORSKIH HIŠAH LUKANJA – SINDIKAT ZDRAVSTVA IN SOCIALNEGA VARSTVA SLOVENIJE

Tudi v objektu Pohorske hiše Lukanja nudimo članom sindikata Zdravstva in socialnega varstva SLO ob rezervaciji in predplačilu **TEDENSKEGA NAJEMA Z MENJAVO OB SOBOTAH** posebne cene in pogoje za smučarske počitnice. Vsem gostom, ki bodo svoje bivanje rezervirali in vplačali do **15.11.2018** smo pripravili res ugodno ponudbo z minimalnimi doplačili. **Po 15.11.2018 se cene povečajo za 10%**. Več si lahko ogledate v priloženem letaku, osnovno ponudbo z ogledom vseh tudi prenovljenih apartmajev pa na spletni strani www.rogla-apartmens.si:

Tedenski najem Pohorska hiša 1 Lukanja apartma 1/4+1 :



Sezona A = 395 Eur (Počitnice) Sezona B = 300 Eur po 15.11.2019 Sezona A = 440 Eur Sezona B = 330 Eur

Tedenski najem Pohorska hiša 1 Lukanja apartma 1/4 :



Sezona A = 380 Eur (Počitnice) Sezona B = 290 Eur po 15.11.2019 Sezona A = 400 Eur Sezona B = 330 Eur

Tedenski najem Pohorska hiša 2 Lukanja apartma 1/4+1 :

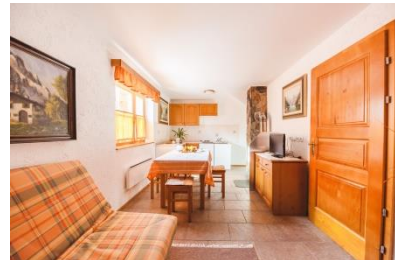
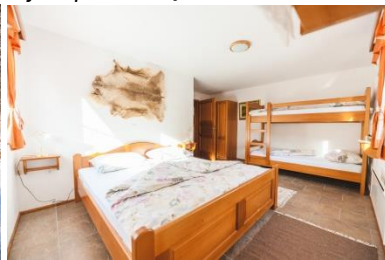

Sezona A = 395 Eur (Počitnice) Sezona B = 300 Eur po 15.11.2019 Sezona A = 440 Eur Sezona B = 330 Eur

Tedenski najem Pohorska hiša 2 Lukanja apartma 1/4+2 :



Sezona A = 380 Eur (Počitnice) Sezona B = 290 Eur po 15.11.2019 Sezona A = 400 Eur Sezona B = 330 Eur

Sauna v Pohorski hiši 2:



****6 dnevna prenosna smučarska vozovnica s popustom za zgodnje rezervacije ob predplačilu do 15.11.2019 ob rezervaciji apartmaja samo 135 Eur , po 15.11.2019 150 Eur. Na ostale apartmaje in storitve vam nudimo 10% popusta.**

Ponudba velja za vse rezervacije izvršene do 15.11.2019

Obveza Doplačila:

- * Doplačilo za končno čiščenje 30 Eur /apartma
- * Prijava 5 Eur/osebo
- * Doplačilo za turistično takso in zavarovanje (odrasli 2 Eur osebo/dan, otroci 1,5 Eur osebo/dan)
*****Pridržujemo si pravico do spremembe cen TTZ zaradi spremembe veljavnsoti odloka

Dodatna doplačila za storitve v primeru koriščenja:

- * Doplačilo za prihod /odhod izven termina rednih menjav ob sobotah = 25 Eur/apartma
- * Doplačilo za dodatno osebo, (v kolikor je namestitev mogoča) / 15 Eur/ dan
- * Komplet posteljnine za eno osebo (rjuha, prevleka, vzglavnik, brisača) / 10 Eur
- * Tedenski najem saune s pred rezervacijo v Pohorski hiši 150 Eur/teden + stroški električne energije po števcu. Najem saune (Jurgovo/ Lukanja) za do 4 osebe in do 120 minut = 50 Eur, 1 brisača ali rjuha za saunanje 2 Eur
- * Doplačilo za hišne ljubljence znaša 10 Eur /dan
- * Možnost kurjenja v apartmajih in Klubskem prostoru. 1 vreča drvi = 10 Eur
- * Najem klubskega prostora na uro = 20 Eur
- * Izposoja ležalnika do 6 dni = 10 Eur

SEZONE:

A: 21.12.2019 - 18.01.2020; 15.02.2020 – 28.02.2020

B: 27.06.2019 – 22.08.2019

29.11.2019 – 20.12.2019

19.01.2020 – 14.02.2020

01.03.2020 – 28.03.2020

- **Pogoji veljajo za vse termine razen novega leta pri tedenskem bivanju in prihodom ter odhodom ob sobotah!**