

**POSEBNA PONUDBA NAJEMA APARTMAJEV ZA SMUČARSKÉ POČITNICE V APARTMAJSKI HIŠI
ROGLA NA JURGOVEM – SINDIKAT**

Spoštovani,

V sezoni 2017/2018 l nudimo članom vašega sindikata ob rezervacijah in predplačilu v novembru posebne cene in pogoje za zimske počitnice. Na naši prenovljeni spletni strani www.rogla-apartments.si ali www.dandi.si je nameščena tudi HD kamera, tako, da boste poslej lahko sproti preverjali stanje snega ob hiši na Jurgovem.

Vsem gostom, ki svoje bivanje rezervirali in vplačali do petka **17.11.2017** smo pripravili res ugodno ponudbo z minimalnimi doplačili. Več si lahko ogledate v priloženem letaku, osnovno ponudbo z ogledom vseh tudi prenovljenih apartmajev pa na spletni strani www.rogla-apartments.si:

Tedenski najem Apartmajska hiša Rogla na Jurgovem apartma 1/ 6 :

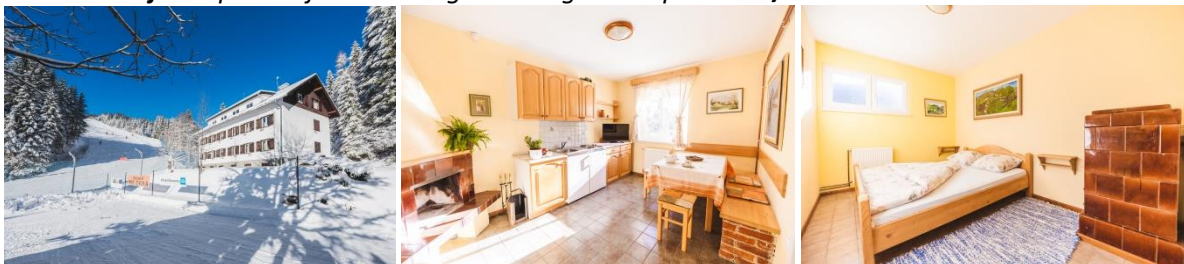

Sezona A = **415 Eur** Sezona B = **330 Eur**

Tedenski najem Apartmajska hiša Rogla na Jurgovem apartma 1/ 4 :



Sezona A = = **405 Eur** Sezona B = **320 Eur**

Tedenski najem Apartmajska hiša Rogla na Jurgovem apartma 1/ 2+1 (Mogoče bivanje 2 odr in 2 otr)



Sezona A = **390 Eur** Sezona B = **305 Eur**

Tedenski najem Apartmajska hiša Rogla na Jurgovem apartma 1/ 2 (studio) :



Sezona A = **375 Eur** Sezona B = **290 Eur**

Dodatni prostori v hiši:



***6 dnevna prenosna smučarska vozovnica s popustom za zgodnje rezervacije ob predplačilu do 17.11.2017 ob rezervaciji apartmaja samo 120 Eur (prihranek 34 Eur). Na ostale apartmaje in storitve vam nudimo 10% popusta.**

Ponudba velja za vse rezervacije izvršene do 17.11.2017

SEZONE:

A: **23.12.2017 - 12.01.2018; 17.02.2018 – 02.03.2018 (vključno z novim letom)**
B: **29.11.2017 – 22.12.2017**
13.01.2018 – 16.02.2018
03.03.2018 – 29.03.2018

Obvezna doplačila (NOVO):

- * Doplačilo za končno čiščenje **30 Eur /apartma**
- * Prijava **5 Eur/osebo**
- * Doplačilo za turistično takso in zavarovanje (odrasli 1,5 Eur osebo/dan, otroci 1 Eur osebo/dan)

Dodatna doplačila za storitve v primeru koriščenja:

- * Doplačilo za dodatno osebo, (v kolikor je namestitev mogoča) / 15 Eur/ dan
- * Komplet posteljnine za eno osebo (rjuha, prevleka, vzglavnik, brisača) / 10 Eur
- * Tedenski najem saune s predrezervacijo v Pohorski hiši 60 Eur/teden + stroški električne energije po števcu. Najem saune (Jurgovo/ Lukanja) za do 4 osebe in do 120 minut = 30 Eur, 1 brisača ali rjuha za saunanje 2 Eur
- * Doplačilo za hišne ljubljence znaša 10 Eur /dan
- * Možnost kurjenja v apartmajih in Klubskem prostoru. 1 vreča drvi = 10 Eur
- * Najem klubskega prostora na uro = 20 Eur
- * Izposoja ležalnika do 6 dni = 10 Eur
- * Doplačilo za prihod /odhod izmen termina rednih menjav ob sobotah = 25 Eur/apartma

SEZONE:

A: **23.12.2017 - 12.01.2018; 17.02.2018 – 02.03.2018**
B: **26.06.2017 – 26.08.2017**
29.11.2017 – 22.12.2017
13.01.2018 – 16.02.2018
03.03.2018 – 29.03.2018

- **Pogoji veljajo za vse termine vključno z novim letom in počitnicami pri tedenskem bivanju in prihodom te odhodom ob sobotah!**